Cloud

Light as a cloud, strong as Bone China

RAK
PORCELAIN

A collection by
Giuseppe Maurizio Scutella

Cloud

RAK
PORCELAIN

The Art of lightness

Cloud combines poetic lightness and timeless strength. Inspired by the airiness of clouds and the durability of Bone China, each piece invites you to a refined, serene, and sensory experience.

DE
Leicht wie eine Wolke, stark wie Bone China. Die Cloud-Kollektion verbindet poetische Leichtigkeit mit zeitloser Stärke. Inspiriert von der Luftigkeit der Wolken und der Robustheit von Bone China, lädt jedes Stück zu einem feinen, ruhigen und sinnlichen Erlebnis ein.

FR
Légère comme un nuage, solide comme du Bone China. La collection Cloud mêle la légèreté poétique à la force intemporelle. Inspirée par la douceur des nuages et la robustesse du Bone China, chaque pièce vous invite à une expérience raffinée, apaisante et sensorielle.

IT
Leggera come una nuvola, resistente come la Bone China. La collezione Cloud unisce leggerezza poetica e forza senza tempo. Ispirata all'eterea bellezza delle nuvole e alla resistenza della Bone China, ogni pezzo offre un'esperienza raffinata, calma e sensoriale.

ES
Ligera como una nube, resistente como la bone china. La colección Cloud combina ligereza poética y resistencia atemporal. Inspirada en la suavidad de las nubes y en la durabilidad de la Bone China, cada pieza propone una experiencia refinada, tranquila y sensorial.

Cloud
TURNS MOMENTS
into lasting
LIGHTNESS

Flat plate
Teller flach
Assiette plate
Plato llano
Piatto piano

BCCDFP27
27 cm – 10.63"
12

Flat coupe plate
Teller flach
Assiette plate
Plato llano
Piatto piano

BCCDCP27
27 cm – 10.63"
12

BCCDCP31
31 cm – 12.20"
6

Fernando Andreu

Fernando Andreu

Deep coupe plate
Teller tief coup
Assiette creuse coupe
Plato hondo coupe
Piatto fondo senza falda

BCCDCDP23
23 cm – 9.06"
42 cl – 14.20 oz
12

Deep plate
Teller tief
Assiette creuse
Plato hondo
Piatto fondo

BCCDDP23
23 cm – 9.06"
55 cl – 18.6 oz
12

BCCDDP29
29 cm – 11.42"
75 cl – 25.36 oz
12

pure delicacy

Bowl
Schale
Bol
Bol
Coppetta

BCCDBW14
37 cl – 12.51 oz
14.6 cm – 8.27"
12

BCCDBW20
22 cl – 7.44 oz
14 cm – 5.51"
12

BCCDBW26
290 cl – 98,06 oz
26 cm – 8.27"
6

Cup
Tasse
Tasse
Taza
Tazza

BCCDCU08
08 cl – 2.7 oz
12

BCCDCU15
15 cl – 5.07 oz
12

BCCDCU22
22 cl – 7.44 oz
12

BCCDCU28
28 cl – 9.47 oz
12

BCCDCU37
37 cl – 14.57 oz
12

Saucer
Untere
Soucoupe
Platillo
Piattino

BCCDSA12
12 cm – 4.72"
12

BCCDSA14
14 cm – 5.51"
12

CLOUD COLLECTION

DELICACY HAS never been *THIS BOLD*

Coffee pot & lid
Kaffeekanne &
Deckel Cafetière &
couvercle Cafetera
& tapa Caffettiera &
coperchio

BCCDCP65
⌀ 14 cm – 5.51"
65 cl – 21.98 oz
4

Teapot & lid
Teekanne & Deckel
Théière & couvercle
Tetera & tapa
Teiera & coperchio

BCCDTP60
⌀ 12 cm – 4.72"
60 cl – 20,3 oz
4

Flower Vase
Vase
Vase
Florero
Vaso

BCCDFV12
12 cm – 4.72"
22.5 cm x 20 cm
8,86"x 7.87"
2,3 L – 78 oz
2

BCCDFV17
17 cm – 6.69"
20 cm x 18 cm
7.87"x 7.09"
2,5 L – 84 oz
2

BCCDFV28
28 cm – 11.02"
17 cm – 6.69"
3,8 L – 78 oz
2

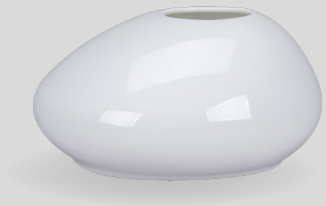

Bone china
care instructions

EN

__RAK Porcelain Bone China__ is crafted for durability, safety, and long-term use. Proper care helps extend its lifespan and minimizes breakage.

Washing Tips :
- Rinse items promptly after use.
- Remove food residues using rubber tools or a water spray.
- Observe water temperatures :
  - Pre-wash: 43–60°C
  - Wash: 65–70°C
- Do not overload dishwasher racks.
- Place items securely in designated slots to prevent movement during washing.

Storage Tips :
- Allow dishes to dry and cool before stacking.
- Stack only same-size items, up to a maximum height of 30 cm.
- Use plastic-coated racks to avoid direct contact between pieces.
- Store cups and hollowware in proper racks.
- Keep porcelain, metal, and glass items separated.

Avoid :
- Letting dirty dishes accumulate.
- Stacking items that are hot, wet, or mismatched.
- Using metal trays or abrasive cleaning pads.
- Scraping with metal utensils.
- Overcrowding washing or storage areas.
- Storing items in corridors or high-traffic zones.

Best Practices :
- Train staff regularly and use visual reminders.
- Monitor breakage and analyze causes.
- Maintain sufficient stock to avoid overuse.
- Reward teams for maintaining low breakage rates.

Heat Use :
- Safe for use in plate warmers and under salamander grills.
- Not oven safe.

FR

La porcelaine en __Bone China de RAK Porcelain__ est conçue pour être durable, sûr et adapté à un usage à long terme. Un entretien approprié prolonge sa durée de vie et minimise les risques de casse.

Conseils de lavage :
- Rincer les articles immédiatement après usage.
- Enlever les résidus alimentaires avec des outils en caout chouc ou un jet d'eau.
- Respecter les températures de l'eau :
  - Prélavage : 43–60°C
  - Lavage : 65–70°C
- Ne pas surcharger les paniers du lave-vaisselle.
- Placer les articles correctement dans les emplacements prévus pour éviter les chocs pendant le lavage.

Conseils de stockage :
- Laisser sécher et refroidir la vaisselle avant de l'empiler.
- Empiler uniquement des articles de même taille, jusqu'à une hauteur maximale de 30 cm.
- Utiliser des racks plastifiés pour éviter le contact direct entre les pièces.
- Ranger les tasses et articles creux dans des racks adaptés.
- Séparer la porcelaine, le métal et le verre.

À éviter :
- Laisser s'accumuler la vaisselle sale.
- Empiler des articles chauds, mouillés ou de tailles différentes.
- Utiliser des plateaux en métal ou des éponges abrasives.
- Gratter avec des ustensiles métalliques.
- Surcharger les zones de lavage ou de stockage.
- Stocker dans les couloirs ou zones de passage fréquent.

Bonnes pratiques :
- Former régulièrement le personnel et afficher des rappels visuels.
- Suivre les cas de casse et en analyser les causes.
- Maintenir un stock suffisant pour éviter la surutilisation.
- Récompenser les équipes qui maintiennent un faible taux de casse.

Utilisation de la chaleur :
- Compatible avec les chauffe-assiettes et les salamandres.
- Non compatible avec le four.

DE

__RAK Porcelain Bone China__ ist für Langlebigkeit, Sicherheit und dauerhaften Gebrauch konzipiert. Die richtige Pflege verlängert die Lebensdauer und reduziert Bruch.

Waschhinweise :
- Artikel sofort nach Gebrauch abspülen.
- Speisereste mit Gummitools oder Wasserstrahl entfernen.
- Wassertemperaturen beachten:
  - Vorspülen: 43–60°C
  - Waschen: 65–70°C
- Geschirrkörbe nicht überladen.
- Artikel sicher in den vorgesehenen Halterungen platzieren, um Bewegungen beim Spülen zu vermeiden.

Lagertipps :
- Geschirr trocknen und abkühlen lassen, bevor es gestapelt wird.
- Nur gleich große Artikel stapeln, maximale Stapelhöhe: 30 cm.
- Kunststoffbeschichtete Regale verwenden, um direkten Kontakt zu vermeiden.
- Tassen und Hohlgeschirr in geeigneten Regalen lagern.
- Porzellan, Metall und Glas getrennt aufbewahren.

Vermeiden Sie :
- Schmutziges Geschirr liegen lassen.
- Heiße, nasse oder gemischte Artikel stapeln.
- Metalltabletts oder scheuernde Schwämme verwenden.
- Mit Metallbesteck kratzen.
- Spül- oder Lagerräume überfüllen.
- In Fluren oder stark frequentierten Bereichen lagern.

Best Practices :
- Personal regelmäßig schulen und visuelle Hinweise verwenden.
- Brüche dokumentieren und Ursachen analysieren.
- Genügend Vorrat halten, um Überbeanspruchung zu vermeiden.
- Teams für niedrige Bruchraten belohnen.

Hitzebeständigkeit :
- Geeignet für Tellerwärmer und unter Salamandergrills.
- Nicht ofenfest.

IT

RAK Porcelain Bone China è realizzata per garantire durata, sicurezza e un uso a lungo termine. Una cura adeguata ne prolunga la vita utile e riduce il rischio di rottura.

Consigli per il lavaggio :
- Sciacquare subito gli articoli dopo l'uso.
- Rimuovere i residui con utensili in gomma o spruzzo d'acqua.
- Rispettare le temperature dell'acqua:
  - Prelavaggio: 43–60°C
  - Lavaggio: 65–70°C
- Non sovraccaricare i cestelli della lavastoviglie.
- Posizionare gli articoli negli spazi previsti per evitare movimenti durante il lavaggio.

Consigli per la conservazione :
- Lasciare asciugare e raffreddare i piatti prima di impilarli.
- Impilare solo articoli della stessa dimensione, altezza massima 30 cm.
- Usare scaffali rivestiti in plastica per evitare il contatto diretto.
- Riporre tazze e oggetti cavi in scaffali adeguati.
- Separare porcellana, metallo e vetro.

Da evitare :
- Lasciare accumulare i piatti sporchi.
- Impilare articoli caldi, bagnati o misti.
- Usare vassoi in metallo o spugne abrasive.
- Raschiare con utensili metallici.
- Sovraffollare aree di lavaggio o deposito.
- Conservare nei corridoi o zone di passaggio.

Buone pratiche :
- Formare regolarmente il personale e usare promemoria visivi.
- Monitorare le rotture e analizzare le cause.
- Mantenere scorte sufficienti per evitare usura eccessiva.
- Premiare i team con bassi tassi di rottura.

Uso del calore :
- Sicuro nei piatti riscaldati e sotto salamandre.
- Non adatto al forno.

ES

RAK Porcelain Bone China *está diseñada para ofrecer durabilidad, seguridad y un uso prolongado. Un cuidado adecuado prolonga su vida útil y reduce roturas.*

Consejos de lavado :
- Enjuagar los artículos inmediatamente después de su uso.
- Retirar restos de comida con herramientas de goma o chorro de agua.
- Respetar las temperaturas del agua:
  - Prelavado: 43–60°C
  - Lavado: 65–70°C
- No sobrecargar las cestas del lavavajillas.
- Colocar los artículos en los espacios adecuados para evitar movi mientos durante el lavado.

Consejos de almacenamiento :
- Dejar secar y enfriar los platos antes de apilarlos.
- Apilar solo artículos del mismo tamaño, hasta una altura máxima de 30 cm.
- Usar estantes recubiertos de plástico para evitar contacto directo.
- Guardar tazas y piezas huecas en estantes adecuados.
- Separar porcelana, metal y vidrio.

Evitar :
- Acumular platos sucios.
- Apilar artículos calientes, húmedos o mezclados.
- Usar bandejas metálicas o estropajos abrasivos.
- Raspar con utensilios metálicos.
- Sobrecargar zonas de lavado o almacenamiento.
- Almacenar en pasillos o áreas de mucho tránsito.

Buenas prácticas :
- Formar al personal regularmente y usar recordatorios visuales.
- Controlar roturas e identificar causas.
- Mantener inventario suficiente para evitar sobreuso.
- Premiar a los equipos con bajos niveles de rotura.

Uso del calor :
- Apto para calentadores de platos y salamandras.
- No apto para horno.

RAK
PORCELAIN

Special thanks to the following chef

Fernando Andreu

Photos credits : Shine Luxembourg
Concept and graphic design by RAK
Printed by Klopp Imprimerie

RAK_catalogue_CLOUD_01_110925

RAK
PORCELAIN

© RAK Porcelain 2024

RAK Porcelain LLC
P.O. Box - 30113 - Ras Al Khaimah
United Arab Emirates
T +971 7 223 8905
F +971 7 223 8311
rakporcelain@rakporcelain.com

RAK Porcelain Europe S.A.
440, Z.A.E. Wolser F
L-3290 Bettembourg - Luxembourg
T (+352) 26 36 06 65
F (+352) 26 36 04 65
info@rakporcelaineurope.com

RAK Porcelain USA Inc
251 Solar Drive, Suite 1000
Imperial, PA 15126
USA
T +1 (866)-552-6980
info@rakporcelainusa.com

Join us!

www.rakporcelain.com